

**Ministerio de Agricultura y Ganadería**  
**Servicio Fitosanitario del Estado**  
**Resultados Evaluación del Desempeño**  
**Año 2015**

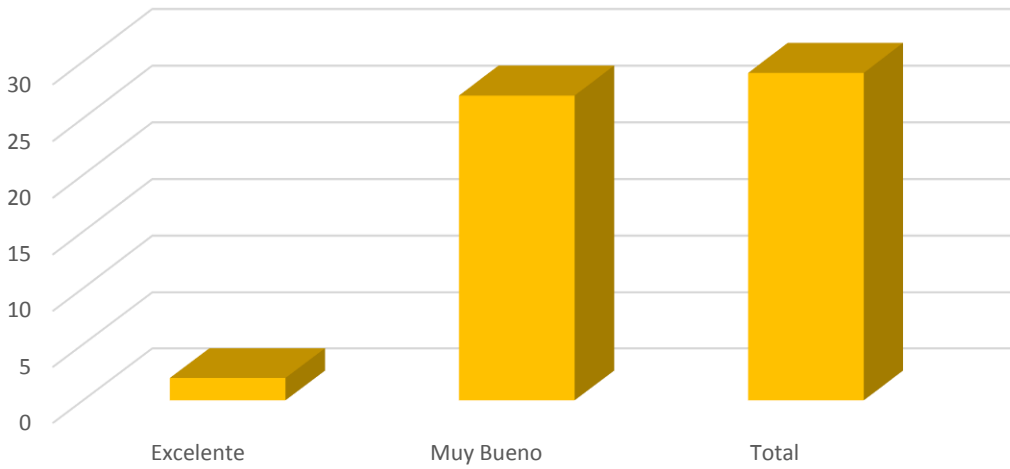



### Servicio Fitosanitario del Estado Departamento de Agroquímicos y equipos Evaluación del Desempeño 2015



### Servicio Fitosanitario del Estado Departamento Administrativo y Financiero Evaluación del Desempeño 2015

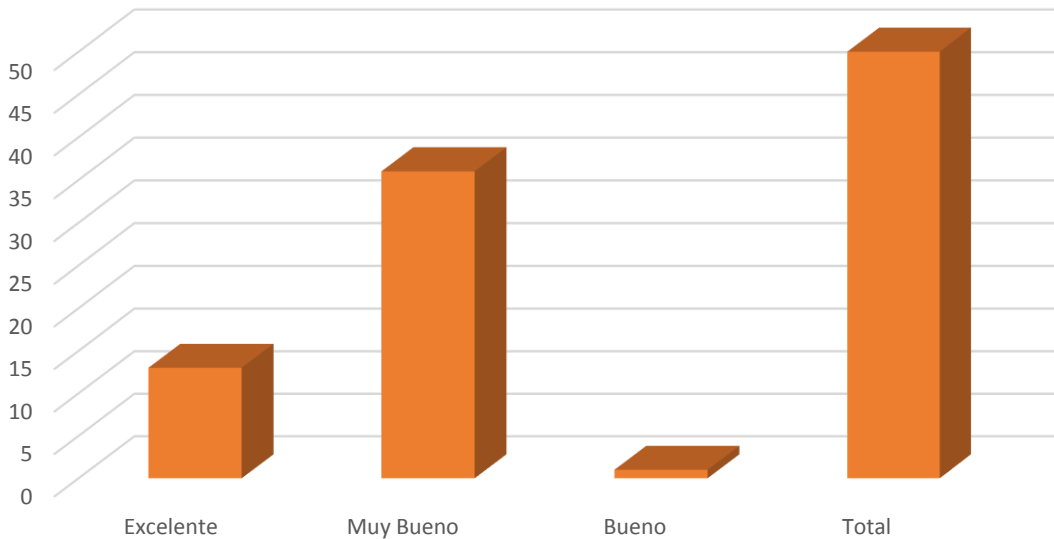



### Servicio Fitosanitario del Estado Auditoría Evaluación del Desempeño 2015

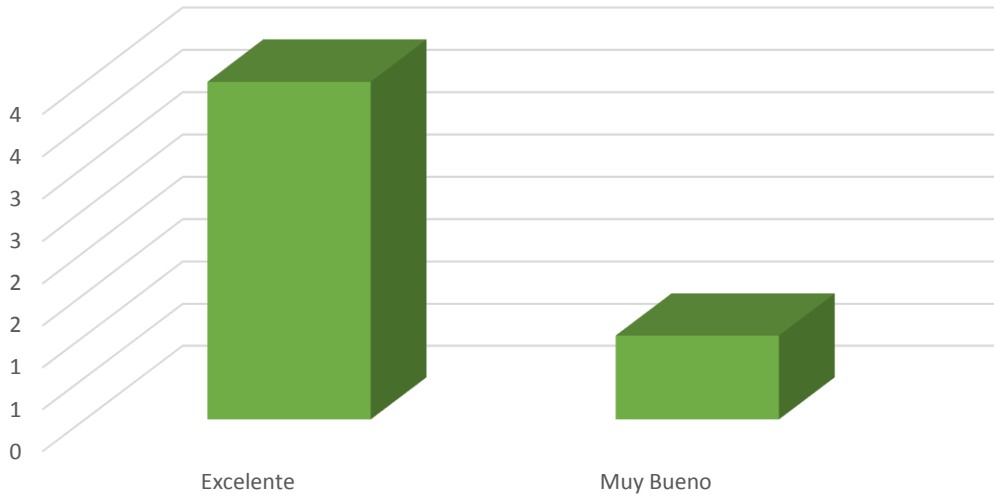

### Servicio Fitosanitario del Estado Departamento de Biotecnología Evaluación del desempeño 2015

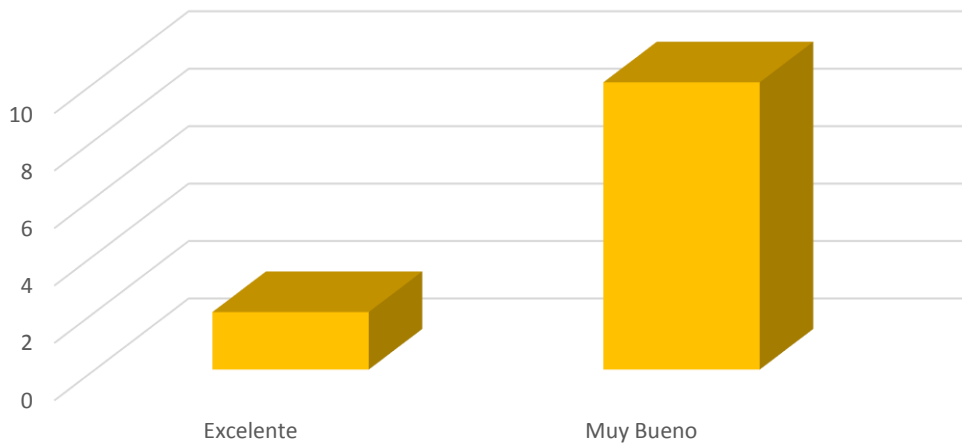

### Servicio Fitosanitario del Estado Departamento de Operaciones Regionales Evaluación del Desempeño 2015

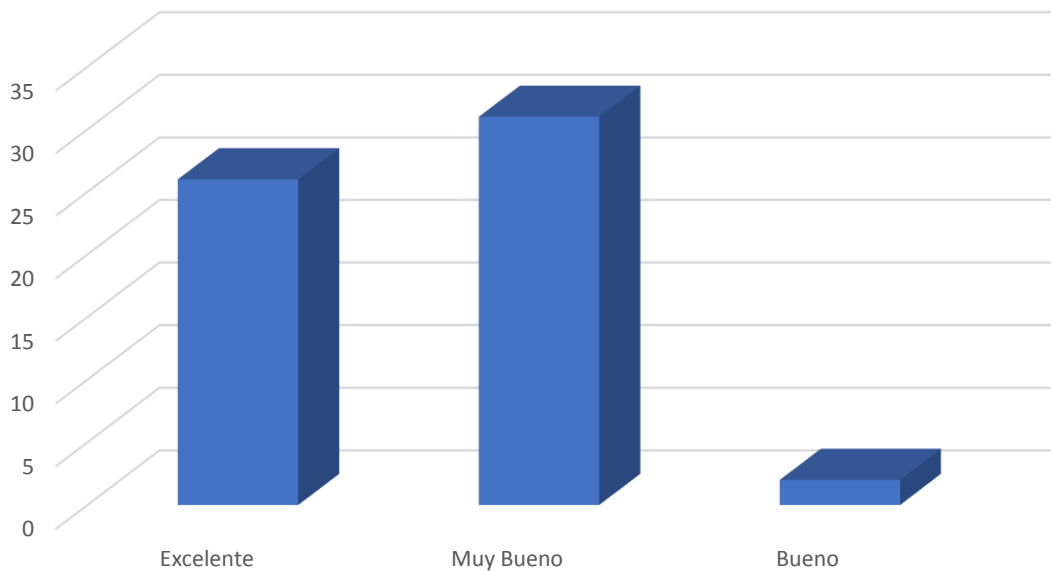

### Servicio Fitosanitario del Estado Departamento de Certificación Fitosanitaria Evaluación del Desempeño 2015

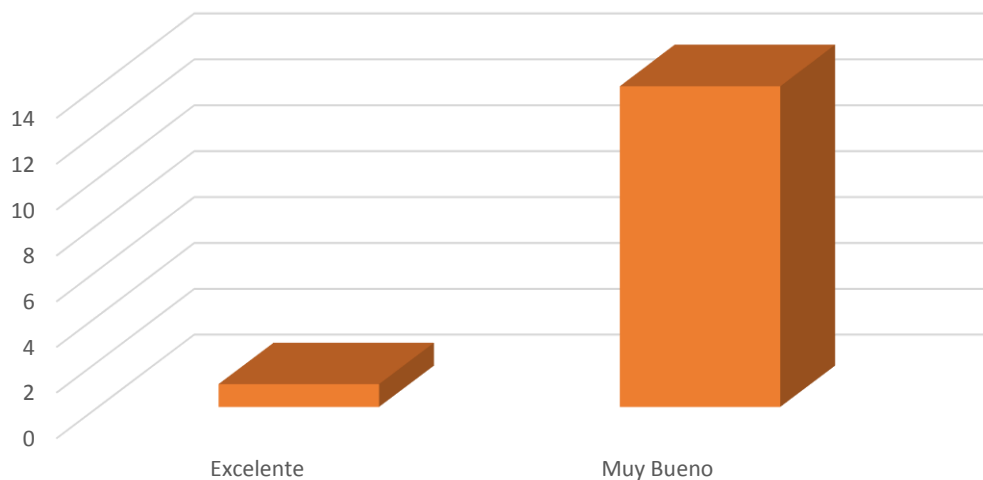



### Servicio Fitosanitario del Estado Departamento de Control Fitosanitario Evaluación del Desempeño 2015

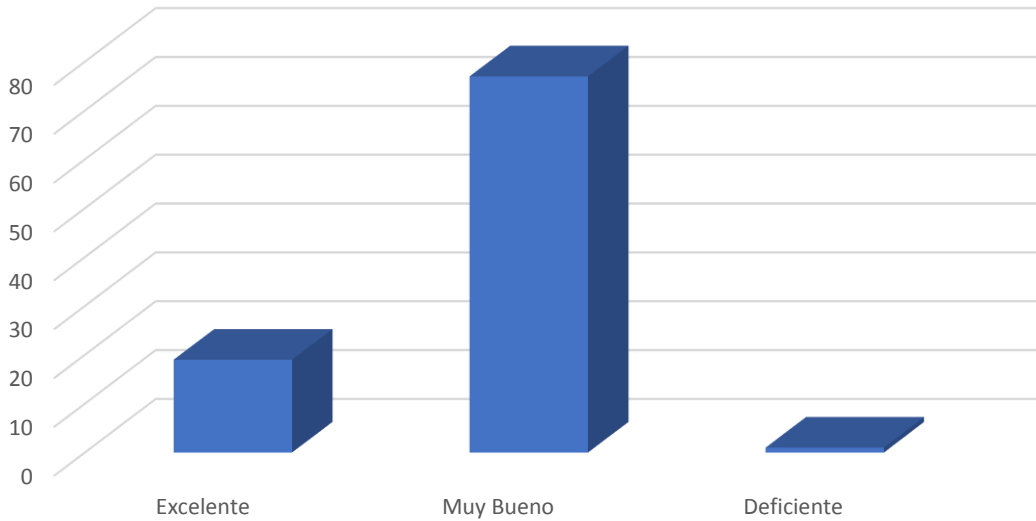

### Servicio Fitosanitario del Estado Dirección Evaluación del Desempeño 2015

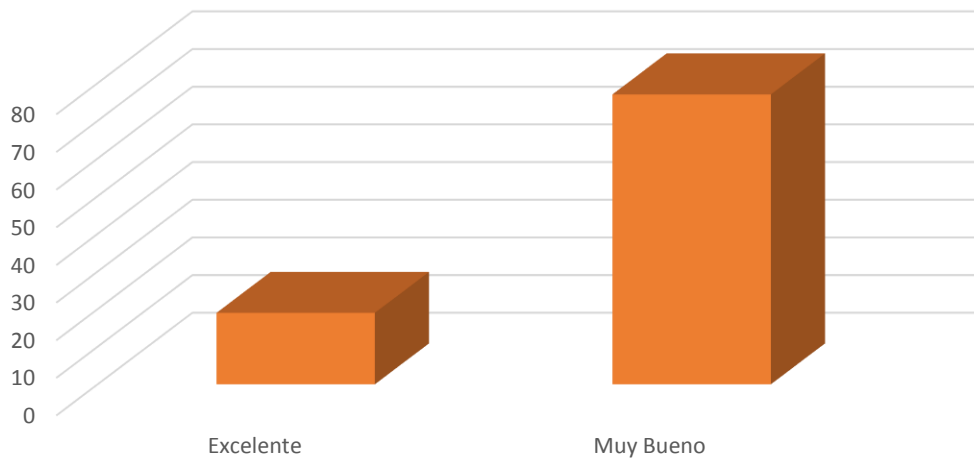



Servicio Fitosanitario del Estado  
Departamento de Laboratorios  
Evaluación del Desempeño 2015

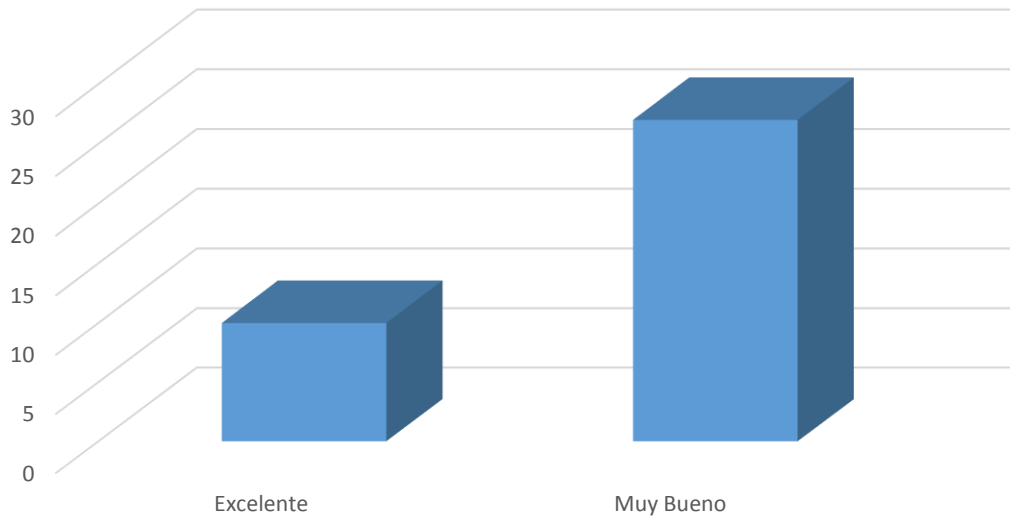

Servicio Fitosanitario del Estado  
Departamento de Normas y Regulaciones  
Evaluación del Desempeño 2015

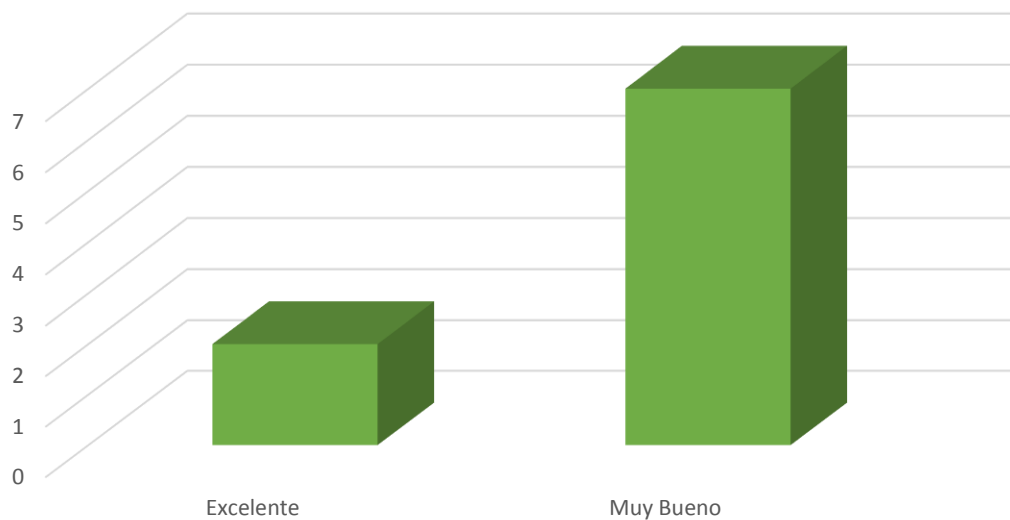



Servicio Fitosanitario del Estado  
Tecnologías de la Información  
Evaluación del Desempeño 2015

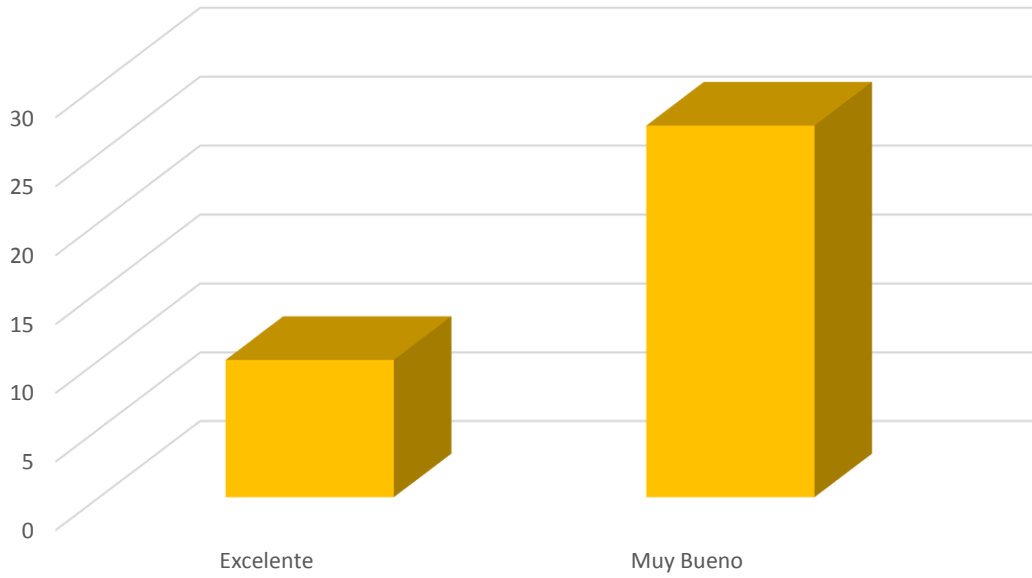





MINISTERIO DE AGRICULTURA Y GANADERÍA  
SERVICIO FITOSANITARIO DEL ESTADO



RESULTADOS GENERALES DE LA EVALUACIÓN DEL DESEMPEÑO 2015

Sin calificar	87
Muy Bueno	251
Bueno	3
Deficiente	1
Sin calificar	17
Plazas vacantes	18
Total	377



Servicio Fitosanitario del Estado  
Evaluación del Desempeño  
2015

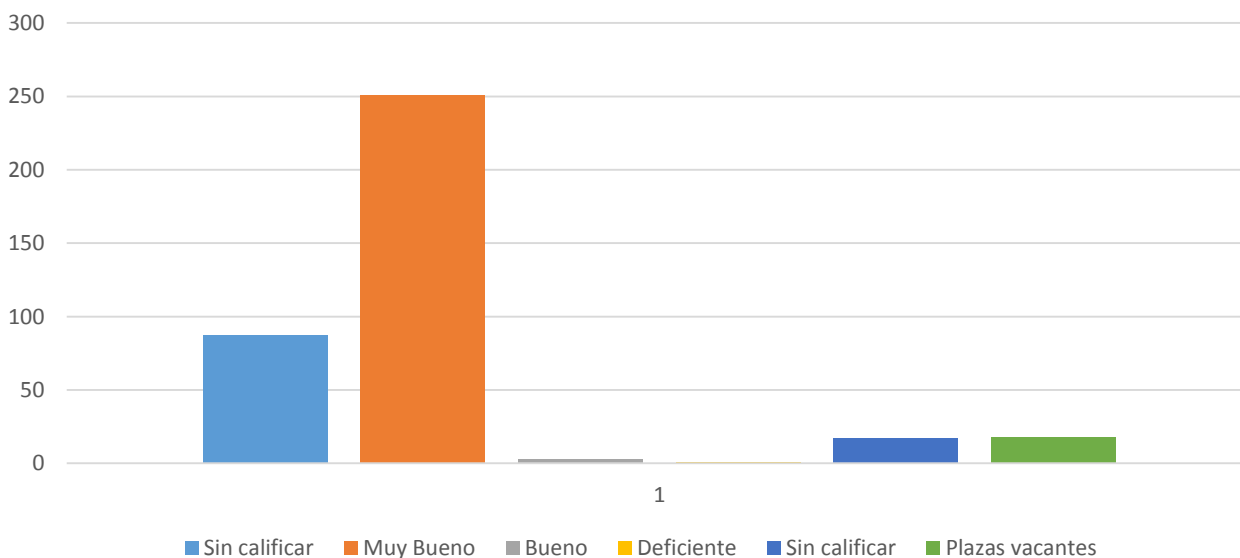



<b>Verificación del cumplimiento IGI 95% de funcionarios evaluados</b>	
<b>Cantidad de funcionarios</b>	
Total de plazas autorizadas	377
Total de plazas ocupadas	359
Vacantes	18
<b>Distribución de la evaluación</b>	
Evaluados	342
Justificados	17
Vacantes	18
Total	377
<b>Resultados porcentuales</b>	
Porcentaje evaluados	95,26
Porcentaje Justificados	4,74
% total	100,00